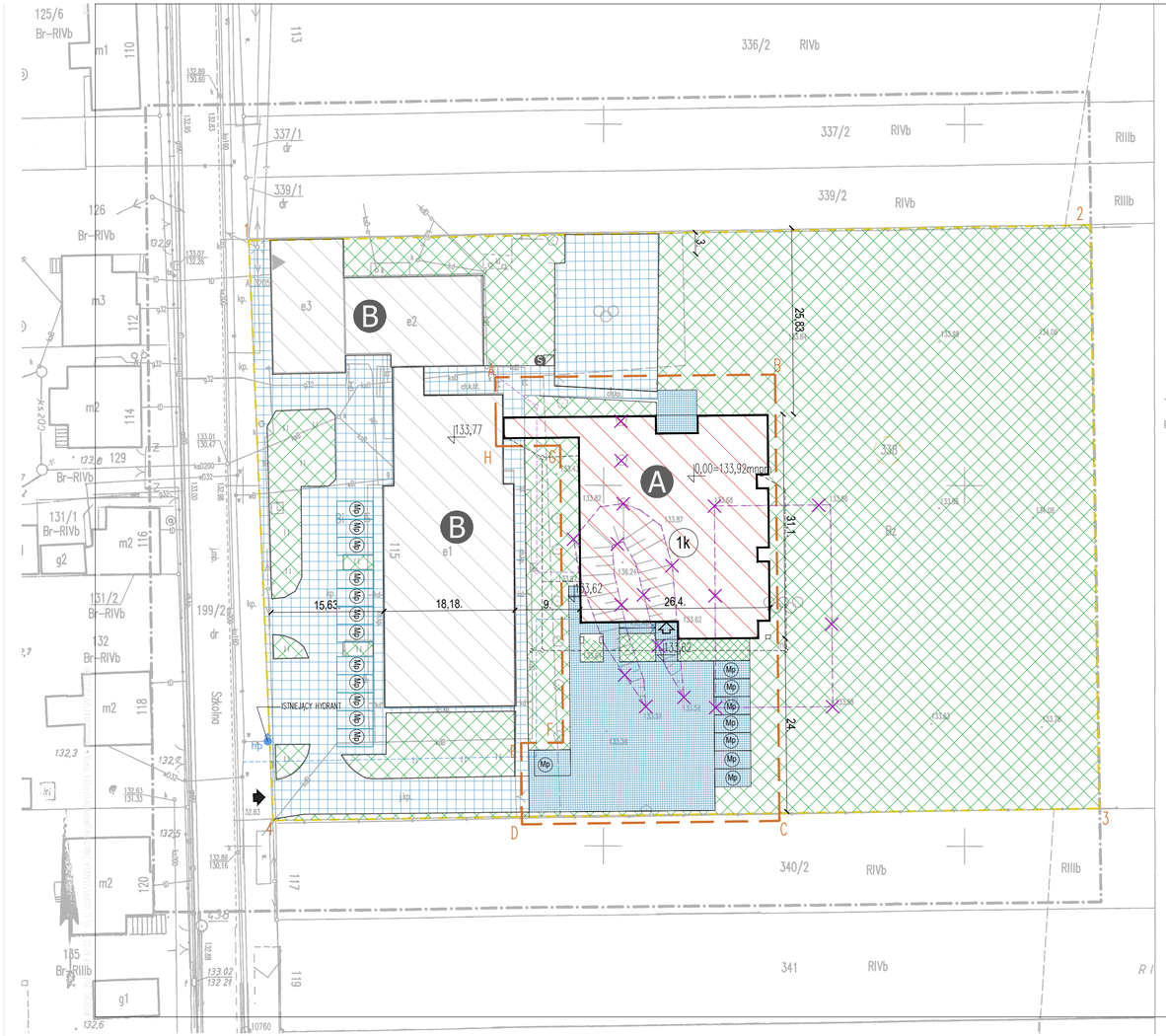

MAPA DO CELÓW PROJEKTOWYCH

SKALA 1 : 500

GGO.6640.1325.2018
KS.ROB.: 50/2018

Miejscowość:	*Topola Mała*
Jedn.ewid.:	*301704_2, Gmina Ostrów Wlkp.*
Obręb:	*0024- Topola Mała*
Ulica:	*Szkolna*
Układ współrz.:	*2000/18*
Układ wysokości:	*Kronsztad*
Ozn. granic obszaru oprac.	
Sekcja:	*6.160.18.20.4.1, 6.160.18.20.4.2*

Topola Mała, 15.05.2018r.

Dla działki nr 338 brak informacji o obciążeniach służebnościami gruntowymi w dziale III księgi wieczystej. Nie wyklucza się ww. obciążeń na innych działkach w zakresie opracowania.

eGEO USŁUGI GEODEZYJNE Marcin Sobala
Zacharzew, ul.Rajska 17a, 63-400 Ostrów Wlkp.
geodezja.marcinsobala@wp.pl, tel.: 504 131 399
NIP 622-105-46-42 REGON 302031332

GEODETA mgr inż. Marcin Sobala upr. zaw. nr 19252

Poświadcza się, że niniejszy dokument został opracowany w wyniku prac geodezyjnych i kartograficznych, których rezultaty zawiera operat techniczny wpisany do ewidencji materiałów państwowego zasobu geodezyjnego i kartograficznego

STAROSTA OSTROWSKI

(Organ prowadzący państwowy zasób geodezyjny i kartograficzny)

P.3017.2018.2014_5

(Identyfikator ewidencyjny materiału zasobu – operatu technicznego)

08 CZE. 2018

(Data wpisania materiału do państwowego zasobu geodezyjnego i kartograficznego)

Z upoważnienia Starosty Ostrowskiego
Kierownik
Powiatowego Ośrodka Dokumentacji Geodezyjnej i Kartograficznej
Krystian Kaczmarek
Inspektor Kontroli w Wydziale Geodezji
(imię, nazwisko i podpis osoby reprezentującej organ)

PROJEKTOWANE BUDYNKI

- A — PROJEKTOWANA ROZBUDOWA
- B — ISTNIEJĄCY BUDYNEK ZESPOŁU SZKOLNO-PRZEDSZKOLNEGO

OZNACZENIA NAWIERZCHNI

- ISTNIEJĄCA POWIERZCHNIA BIOLOGICZNIE CZYNNA
- PROJEKTOWANE UTWARDZENIE TERENU

LEGENDA OZNACZEŃ GRAFICZNYCH

- ELEMENTY PODLEGAJĄCE ROZBIÓRCE
- LOKALIZACJA PRZEDMIOTU INWESTYCJI
- 338/2 338/5 — OZNACZENIA DZIAŁEK/GRANICA OPRACOWANIA ZAGOSPODAROWANIA
- 1k — ILOŚĆ KONDYGNACJI
- Mp — ISTNIEJĄCE MIEJSCA POSTOJOWE SAMOCHODÓW OSOBOWYCH
- PROJEKTOWANA ZIELEŃ IZOLACYJNA/KRZEWY/ŻYWOPŁOT
- GŁÓWNY WJAZD, WEJŚCIE NA DZIAŁKĘ
- GŁÓWNE WEJŚCIE DO BUDYNKU / WEJŚCIE DO BUDYNKU
- S — BOKS ŚMIETNIKOWY ZADASZONY
- E — LINIA KABLOWA NISKIEGO NAPIĘCIA (E)
- W — PROJEKTOWANA INSTALACJA WODY (W)
- KS — PROJEKTOWANA KANALIZACJA SANITARNA (KS)
- KD — PROJEKTOWANA KANALIZACJA DESZCZOWNIA (KD)

BILANS TERENU:

Powierzchnia działki nr 338:	15 000,00 m2	(100,0%)
Powierzchnia zabudowy istniejąca:	1 183,44 m2	(7,89%)
Powierzchnia zabudowy projektowana:	797,48 m2	(5,32%)
Powierzchnia utwardzona istniejąca:	1 576,72 m2	(10,51%)
Powierzchnia utwardzona projektowana:	637,68 m2	(4,25%)
Powierzchnia biologicznie czynna projektowana:	10 804,68 m2	(72,03%)

UWAGA:
Bilans sporządzono dla całej powierzchni działki nr 338

PROJEKT ZAGOSPODAROWANIA TERENU ZOSTAŁ SPORZĄDZONY NA KOPII AKTUALNEJ MAPY DO CELÓW PROJEKTOWYCH ZGODNIE Z ROZPORZĄDZENIEM MINISTRA TRANSPORTU, BUDOWNICTWA I GOSPODARKI MORSKIEJ W SPRAWIE SZCZEGÓŁOWEGO ZAKRESU I FORMY PROJEKTU BUDOWLANEGO Z DNIA 25 KWIETNIA 2012 R. (DZ. U. Z 2012 R. POZ. 462 Z PÓŹN. ZM.)
POTWIERDZAM ZGODNOŚĆ Z ORYGINAŁEM

DATA, PODPIS

RYSUNEK NINIEJSZY NIE MOŻE BYĆ W CAŁOŚCI LUB W CZĘŚCI PRZEDRUKOWANY, UZUPEŁNIONY LUB OGŁOSZONY KOMUKOLWIEK, BEZ PISEMNEJ ZGODY AUTORA.

PROJEKTOWANIE KONSTRUKCYJNO - BUDOWLANE
ITJ IZABELA ZABŁOCKA
RADZIÓW, ul. WIEJSKA 109, 63-440 RASZKÓW
tel. 601 380 930
e-mail: itj.izabela.zablocka@interia.pl

INWESTOR:
GMINA OSTRÓW WLKP., AL. POWSTAŃCÓW WIELKOPOLSKICH 12
63-400 OSTRÓW WIELKOPOLSKI

NAZWA INWESTYCJI
ROZBUDOWA I PRZEBUDOWA ZESPOŁU SZKOLNO-PRZEDSZKOLNEGO W TOPOLI MAŁEJ O PRZEDSZKOLE Z ZAPLECZEM KUCHENNYM

LOKALIZACJA INWESTYCJI
GMINA OSTRÓW WIELKOPOLSKI, OBRĘB TOPOLA MAŁA, ARKUSZ MAPY 1, DZ NR 338

PROJEKTANT ARCHITEKTURY	PODPIS
MGR INŻ. ARCH. DOBROMIR MAREK NR UPR. WP-OIA/OKK/UPB/30/2010	

SPRAWDZAJĄCY ARCHITEKTURY	PODPIS
MGR INŻ. PATRYK DUDEK NR UPR.: 07/DSOKK/2014	

TEMAT RYSUNKU:
PROJEKT ZAGOSPODAROWANIA TERENU

BRANŻA	STADIUM	SKALA	DATA	NR RYS.
ARCHITEKTURA	PB	1:500	07.2018	Z-01